

Terreno a la Venta

- Terreno.....2,249 m²
- Uso de suelo HM/10 Habitacional de 10 niveles, 45 viviendas permitidas y 30% mínimo de área libre, con locales comerciales

Precio venta

\$ 120`000,000.00 de pesos



Para mayor información llame al 6724-9729, 04455-5469-8121
visítenos en www.bienesraicesdelcentro.com
o bien escríbanos a ventas@bienesraicesdelcentro.com

Información General
Cuenta Catastral 032_076_16

Dirección
Calle y Número: CALZADA LEGARIA 251
Colonia: TORRE BLANCA
Código Postal: 11289
Superficie del Predio: 2249 m2

"VERSIÓN DE DIVULGACIÓN E INFORMACIÓN, NO PRODUCE EFECTOS JURÍDICOS". La consulta y difusión de esta información no constituye autorización, permiso o licencia sobre el uso de suelo. Para contar con un documento de carácter oficial es necesario solicitar a la autoridad competente, la expedición del Certificado correspondiente.

Ubicación del Predio

2009 © ciudadmx, seduvi

Predio Seleccionado

Este croquis puede no contener las últimas modificaciones al predio, producto de fusiones y/o subdivisiones llevadas a cabo por el propietario.

Zonificación

Uso del Suelo 1:	Niveles:	Altura:	% Área Libre	M2 mín. Vivienda:	Densidad	Superficie Máxima de Construcción (Sujeta a restricciones*)	Número de Viviendas Permitidas
Habitacional Mixto Ver Tabla de Uso	10	-*	30	0	M(Media 1 Viv C/ 50.0 m2 de terreno)	15745	45

Legaria #251

Col. Torre Blanca, Alc. Miguel Hidalgo, CDMX

lugares cercanos

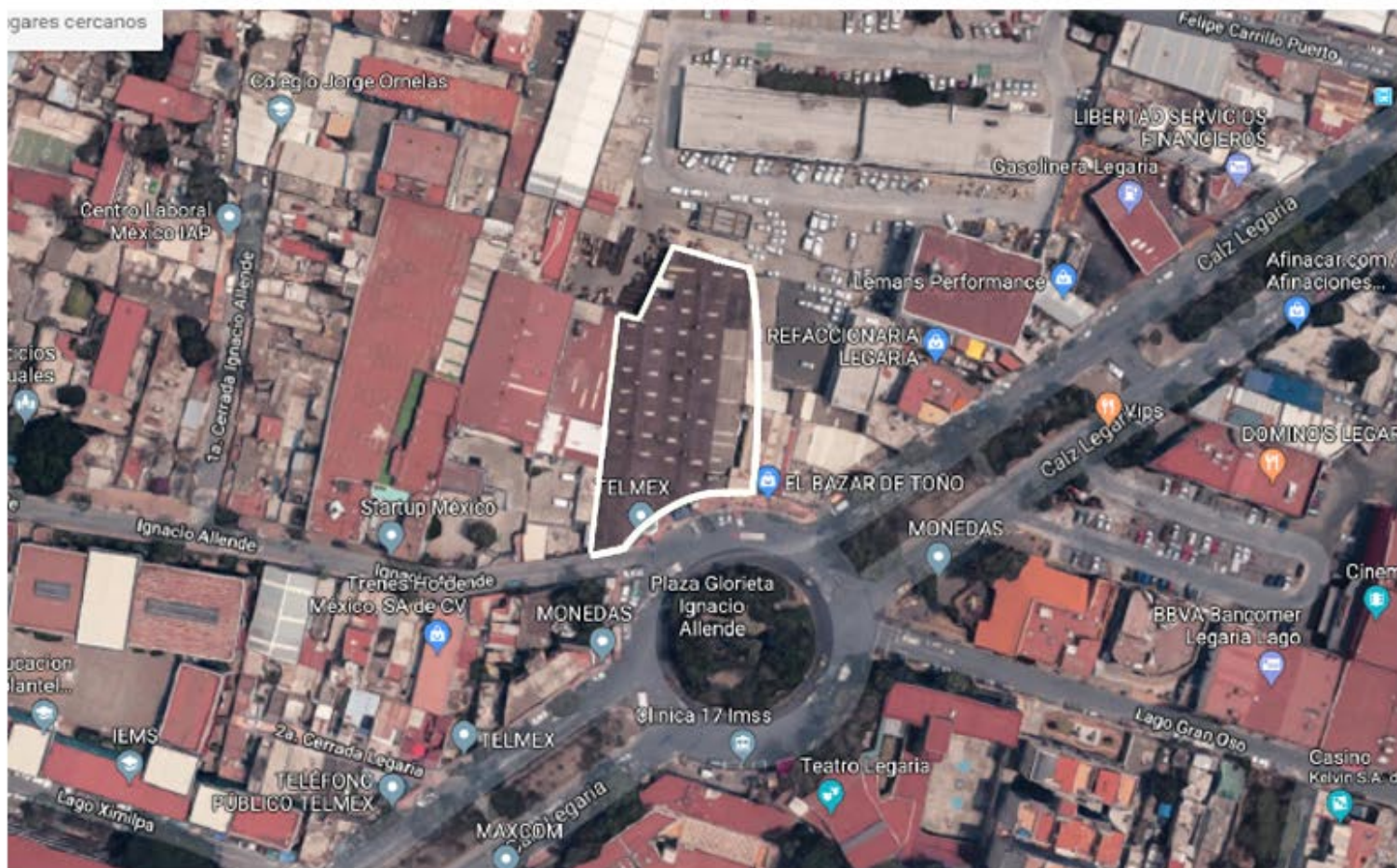

Para mayor información llame al 6724-9729, 04455-5469-8121
visítenos en www.bienesraicesdelcentro.com
o bien escríbanos a ventas@bienesraicesdelcentro.com