

Nave Industrial / Terreno a la Venta

- Terreno.....5,292 m²
- Uso de Suelo Industrial

Precio VENTA \$60'000,000.00 de pesos

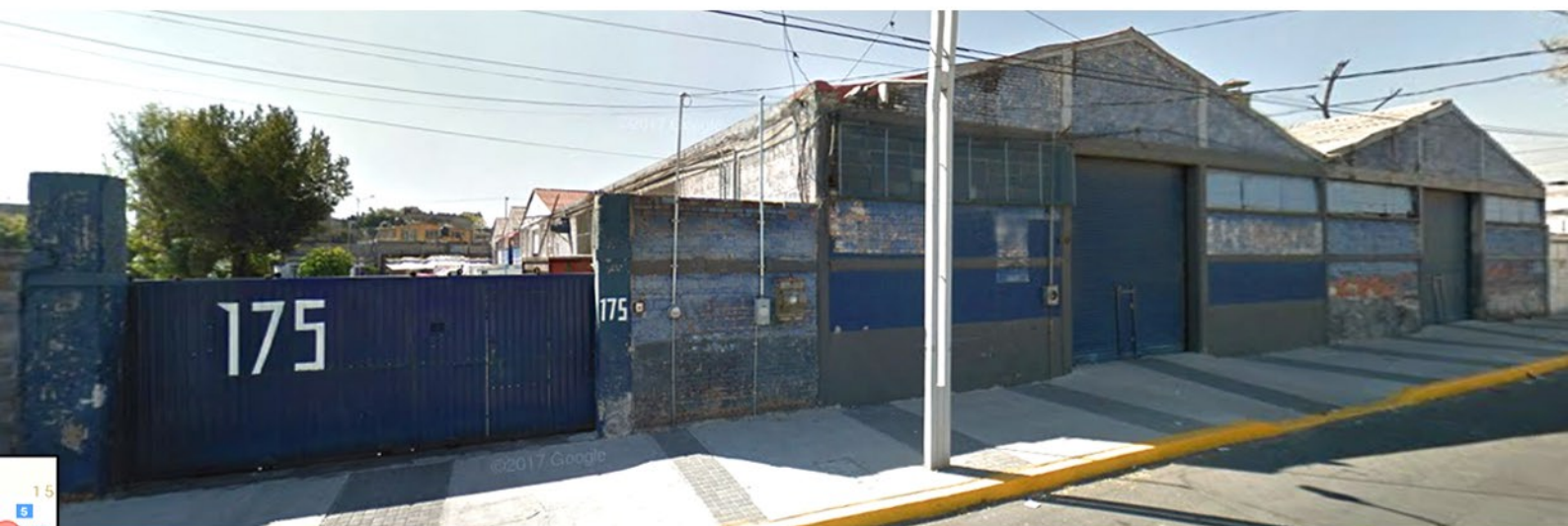

Para mayor información llame al 5512-4967, 04455-5469-8121
visítenos en www.bienesraicesdelcentro.com
o bien escríbanos a ventas@bienesraicesdelcentro.com

Gobierno del Distrito Federal
Secretaría de Finanzas
Tesorería

NOMBRE Y FIRMA DEL CONTRIBUYENTE O REPRESENTANTE LEGAL

CIUDAD DE MÉXICO
Decidiendo Juntos

FECHA DE CORTE
20/Febrero/2013

M ² de suelo (terreno)	M ² de construcción	Uso - Tipo	IMPUESTO REAL
5,292.00	3,463.00	I-02	\$22,775.90
Valor unitario por M ²	Valor unitario por M ²	Clase	SUBSIDIO OTORGADO POR EL GDF
\$1,495.08	\$2,252.24	3	\$.00
Valor del suelo	Valor de la construcción	Valor catastral	TOTAL A PAGAR 2DO BIMESTRE
\$7,911,963.36	\$5,054,080.61	\$12,966,043.97	\$22,776.00

PAGO 2DO BIMESTRE			PAGO ANTICIPADO		
Vence	Línea de Captura	Importe	Vence	Línea de Captura	Importe
30/ABR/13	80045395020003AATWP3	\$22,776.00	30/ABR/13	80045395020003DR1KNX	\$113,879.00

Propuesta de Declaración de Valor Catastral y pago del Impuesto Predial que se emite con fundamento en los artículos 15, 126, 127, 129, 130 y 131 del Código Fiscal del Distrito Federal.

ESTADO DE CUENTA

04539502000-6

Periodo	Importe	Fecha de pago	Lugar de pago	Situación
2012 06	\$20,915.00		PAGUE DE INMEDIATO	VENCIDO
2012 05	\$20,915.00		PAGUE DE INMEDIATO	VENCIDO
2012 04	\$20,915.00		PAGUE DE INMEDIATO	VENCIDO
2012 03	\$20,915.00		PAGUE DE INMEDIATO	VENCIDO
2012 02	\$20,915.00		PAGUE DE INMEDIATO	VENCIDO
2012 01	\$19,972.93		PAGUE DE INMEDIATO	VENCIDO
2011 06	\$19,278.90		PAGUE DE INMEDIATO	VENCIDO
2011 05	\$19,278.90		PAGUE DE INMEDIATO	VENCIDO
2011 04	\$19,278.90		PAGUE DE INMEDIATO	VENCIDO
2011 03	\$19,278.90		PAGUE DE INMEDIATO	VENCIDO

ÍNDICE PROMEDIO DE CUMPLIMIENTO DE PAGO (ACUMULADO ANUAL)

64.72%

ÍNDICE DE PAGO EN TU COLONIA (ACUMULADO ANUAL)

58.95%

Importante:
Los pagos recibidos después de la fecha de corte aparecerán en sus próximos estados de cuenta. El presente estado de cuenta es informativo. Si requiere detalles de adeudos por favor acuda a las oficinas de la TESORERÍA o comuníquese al 5588 3388.

Gobierno del Distrito Federal
Secretaría de Finanzas
Tesorería

CIUDAD DE MÉXICO

NÚMERO DE CUENTA: 04539502000-6

CONTRIBUYENTE: MORENO GOMEZ FELIX JOSE Y COPRS

UBICACIÓN DEL PREDIO:
CALLE Y NÚMERO: FRANCISCO MORENO 175
COLONIA: GUSTAVO A MADERO
C. P.: 07050

DOMICILIO PARA NOTIFICAR:
CALLE Y NÚMERO: FRANCISCO MORENO 175
COLONIA: GUSTAVO A MADERO
C. P.: 07050

ENTIDAD FEDTIVA.: 09 FOLIO: 0023878

2013
Decidiendo Juntos

2º SEGUNDO BIMESTRE

Programa de Condación de Contribuciones Federales *

* Mas información al reverso

Consulta tus adeudos en <http://www.finanzas.df.gob.mx>